

Zonizzazione acustica del territorio comunale

in ossequio alle osservazioni dell'ARPAT (documento n° 4333 del 14/03/2013) e della Regione Toscana (Delibera n° 304 del 29/04/2013)



Dott. Per. Ind. Mazzarri Michele
E-Mail : mmazzarri@elbalink.it
Via del Mare, 2 Procchio Isola d'Elba (LI)
Tel./Fax 0565 907509 Cell. 349 7552010
P.I. 00911500494 C.F. MZZ MHL 60D06 G912 U
Iscrizione Albo Professionale n° 230

Realizzato da : **Dott. Per. Ind. Mazzarri Michele**

Committente : **Comune di Campo nell'Elba**

Tipologia di progetto : **Zonizzazione acustica**

Riferimento legislativo : **Legge n° 447/1995**

Elaborato : **Seccheto**

Emesso il : **12 Dicembre 2013**

Scala : **1 : 10000**

Aggiornamento n° : **12/2013**

File : **.....**

Tav. II

A norma di legge il presente disegno non potrà essere riprodotto né consegnato a terzi né utilizzato per scopi diversi da quello di destinazione senza l'autorizzazione scritta di questo studio tecnico che ne detiene la proprietà.

Legenda		
Tipologia	Note	Simbologia
Classe I	verde chiaro/punti piccoli	
Classe II	verde scuro/punti grossi	
Classe III	giallo/linee orizzontali	
Classe IV	arancione/linee verticali	
Classe V	rosso/tratteggio incrociato	
Area di qualità	verde chiaro/nessun tratteggio	
Aree destinate a spettacolo temporaneo	bianco/bordi in neretto	
Siti sensibili (con identificativo)	cerchietto rosso pieno	

Comune di Campo nell'Elba
Provincia di Livorno

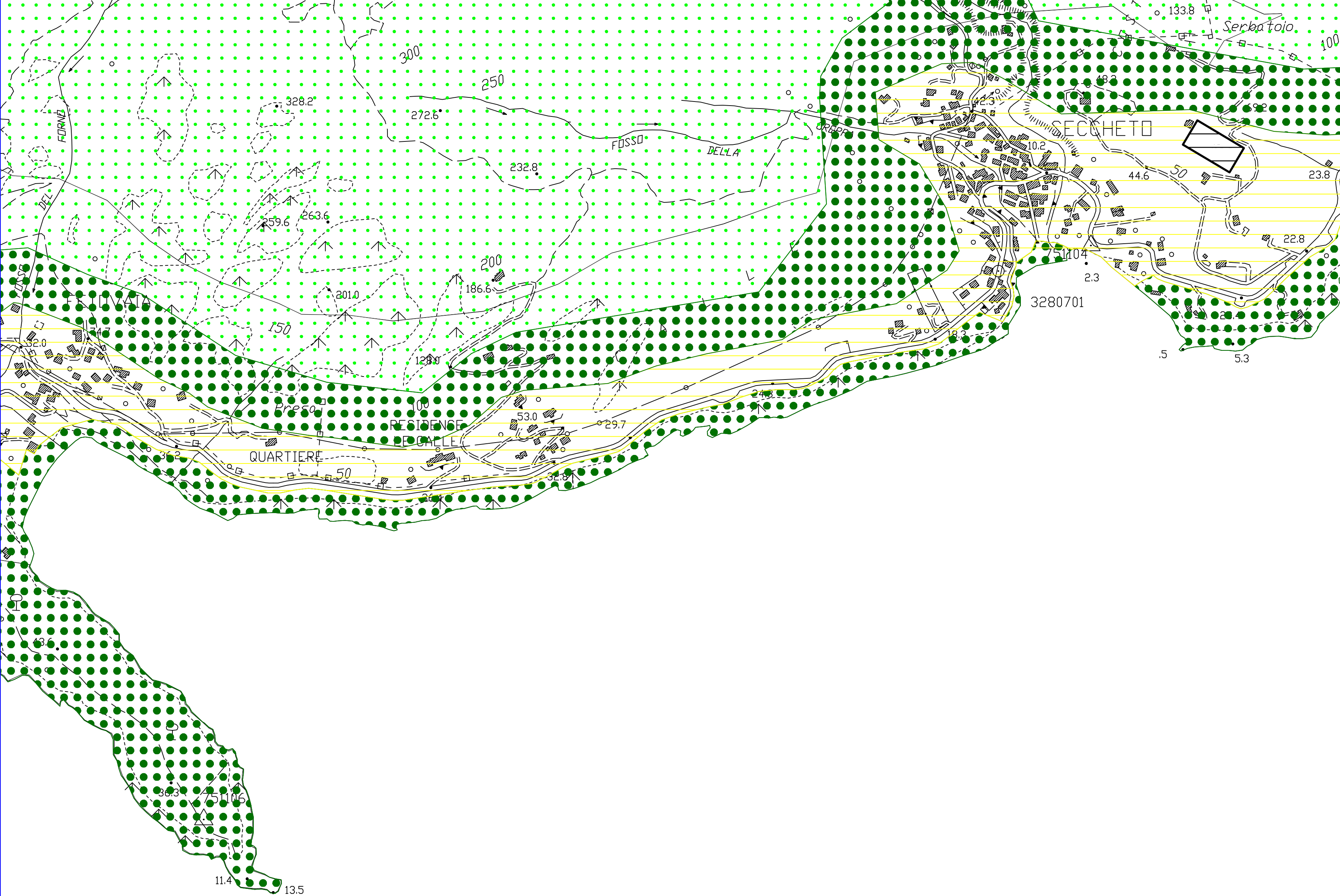

Punta di Fetovaia

TAV. II